

**COMMISSION NATIONALE D'ACTION SANITAIRE ET SOCIALE DU 15
 SEPTEMBRE 2016**

Les chiffres clés de la politique vacances et loisirs 2014-2015-2016

	2014		2015		Prévisionnel 2016 au 3 août 2016	
	Nombre de bénéficiaires en 2014	Journées vacances 2014	Nombre de bénéficiaires en 2015	Journées vacances 2015	Nombre de bénéficiaires en 2016	Journées vacances 2016
Séjours catalogue	2 163	25 284	2 853	39 283	2 794	38 255
SEV et Berck	10	59	686	4 918	1 057	8 628
Courts séjours	0	0	123	369	100	300
Loisirs	194		2 310		4 236	
Bien être					191	
Total	2 367	25 343	5 972	44 570	8 428	47 183

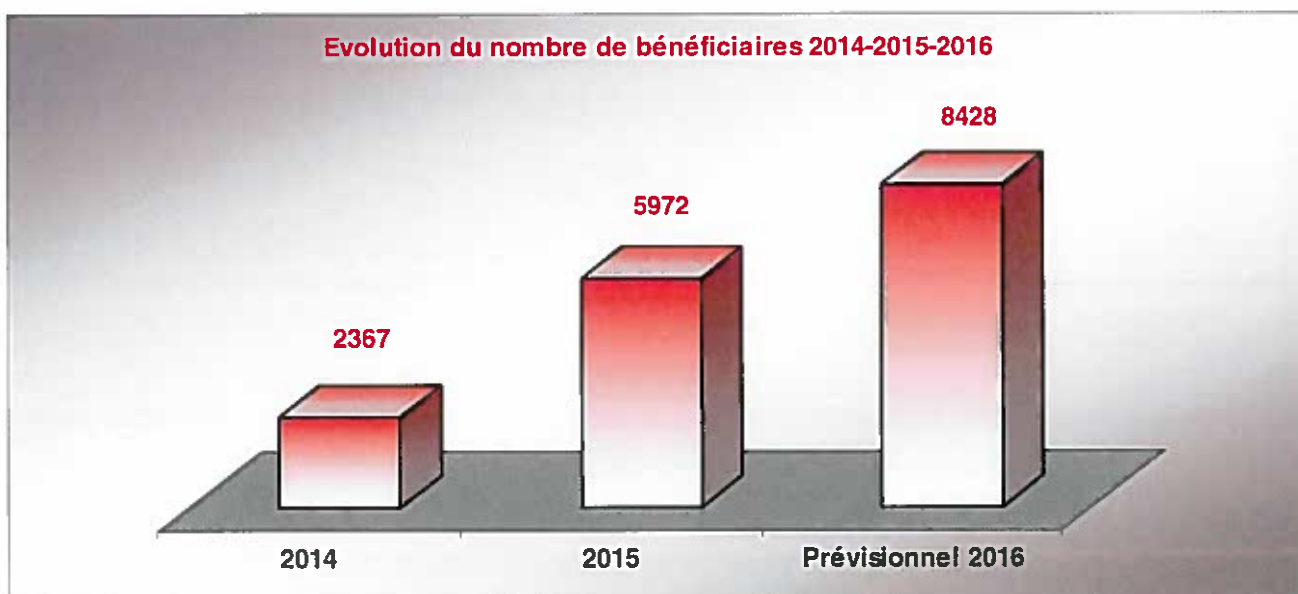

Bilan de l'offre de longs séjours 2015-2016

	2015	Taux d'occupation 2015	Transport collectif	% de personnes en transport collectif en 2015	2016	Taux d'occupation 2016 au 3 août	Nombre de personnes en transport collectif	% de personnes transportées en 2016 au 3 août
St Gildas	1 248	81,57%	593	47,5%	1 177	73,2%	537	45,6%
Blainville	195	52,7%	58	29,7%	143	32,5%	33	23,1%
Ste Maxime	753	73,4%	305	40,5%	703	134,2%	142	44,0%
Bandol	442	82,5%	206	46,6%	323	34,4%	262	37,3%
Soultzeren	129	37,3%	51	39,5%	99	36,7%		
St Sauves	86	19,1%	22	25,6%	52	21,1%		
Biarritz					297	103,1%	135	45,5%
TOTAL	2853	67,0%	1 235	43,3%	2 794	64,8%	1 109	40,4%

Les nouveaux bénéficiaires (au 3 août 2016)

Nouveaux inscrits 2014-2015	1780	62,4%
Nouveaux inscrits 2015/2016	1316	47,1 %

Le tableau ci-dessous montre l'évolution des nouveaux inscrits : 1 316 nouveaux inscrits sur un total prévisionnel de 2 794 personnes soit 47,1 %. Il est à noter que 56,2 % des nouveaux bénéficiaires sont âgés de 70 ans et plus.

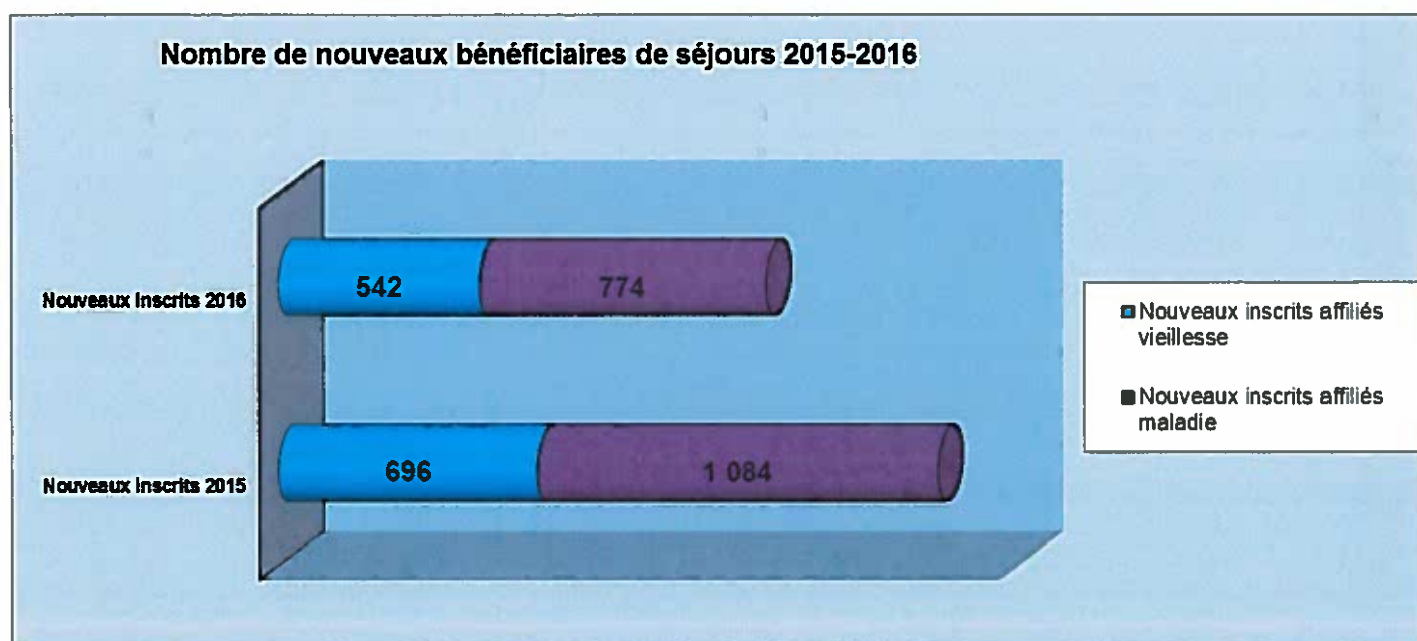

Tranche âge	Affiliés maladie	Affiliés vieillesse	Nouveaux inscrits 2015		Nouveaux inscrits 2016	
			Nombre de personnes	%	Nombre de personnes	%
0-9 ans	Non	Oui	16	0,9%	4	0,3%
10-19 ans	Non	Oui	13	0,7%	14	1,1%
20-29 ans	Non	Oui	2	0,1%	0	0,0%
30-39 ans	Non	Oui	6	0,3%	3	0,2%
40-49 ans	Non	Oui	14	0,8%	3	0,2%
50-59 ans	Non	Oui	47	2,6%	41	3,1%
60-69 ans	Non	Oui	202	11,3%	176	13,4%
70-79 ans	Non	Oui	266	14,9%	203	15,4%
80-89 ans	Non	Oui	122	6,9%	96	7,3%
90-99 ans	Non	Oui	8	0,4%	2	0,2%
S/total de nouveaux inscrits affiliés vieillesse			696	39,1%	542	41,2%
0-9 ans	Oui	Oui	13	0,7%	9	0,7%
10-19 ans	Oui	Oui	41	2,3%	25	1,9%
20-29 ans	Oui	Oui	3	0,2%	8	0,6%
30-39 ans	Oui	Oui	1	0,1%	4	0,3%
40-49 ans	Oui	Oui	24	1,3%	8	0,6%
50-59 ans	Oui	Oui	117	6,6%	101	7,7%
60-69 ans	Oui	Oui	245	13,8%	180	13,7%
70-79 ans	Oui	Oui	404	22,7%	296	22,5%
80-89 ans	Oui	Oui	229	12,9%	139	10,6%
90-99 ans	Oui	Oui	7	0,4%	4	0,3%
S/total de nouveaux inscrits affiliés maladie			1 084	60,9%	774	58,8%
Total de nouveaux inscrits			1 780	100%	1 316	100%
Total vacanciers			2 853	62,4%	2 794	47,1%

Le bilan des inscriptions au 3 août 2016

2016	Allotement	Nombre d'inscriptions	%	Nombre de personnes en transport collectif	% de personnes transportées
ST GILDAS	1 608	1 177	73,2%	537	45,6%
BLAINVILLE	440	143	32,5%	33	23,1%
BANDOL	524	323	61,6%	142	44,0%
STE MAXIME	938	703	74,9%	262	37,3%
ST SAUVES	270	52	19,3%		0,0%
SOULTZEREN	246	99	40,2%		0,0%
BIARRITZ	288	297	103,1%	135	45,5%
TOTAL	4 314	2 744	63,6%	1109	40,4%

Répartition des bénéficiaires par centre de vacances en 2016

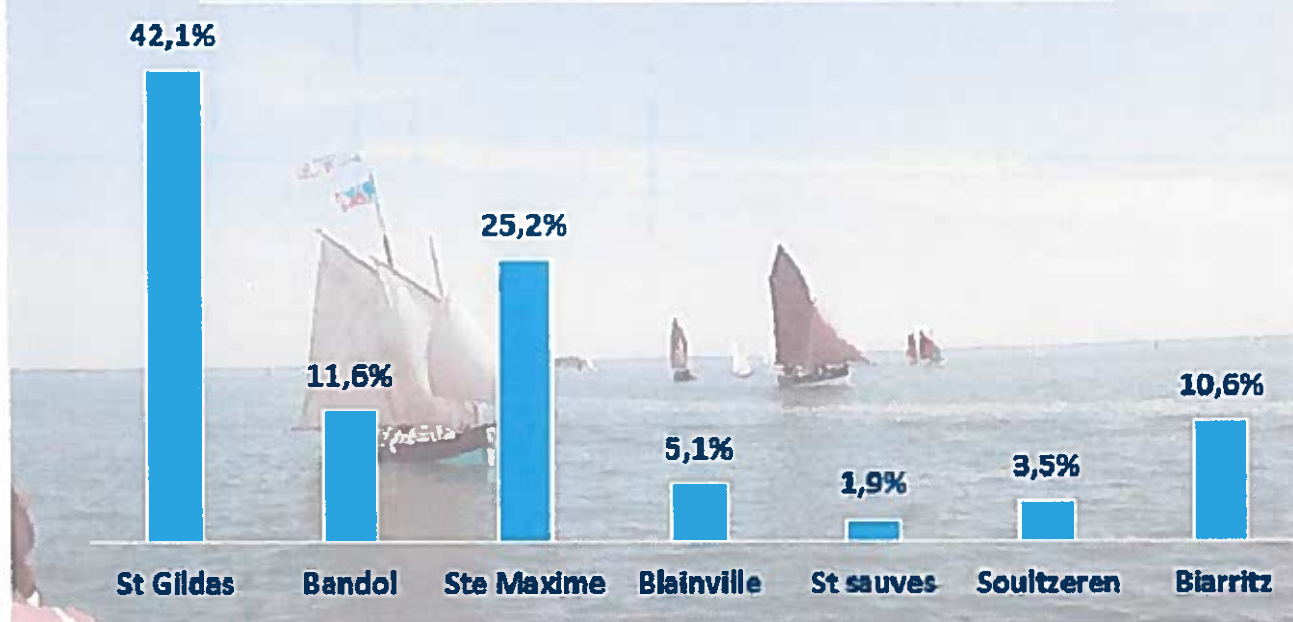

94,6 % des bénéficiaires vont dans les centres de vacances situés en bord de mer.

Au vu du faible taux de remplissage des séjours été de Saint-Gildas (117 personnes inscrites pour une capacité de 230 places), du 16 au 30 juillet et du 30 juillet au 13 août, une promotion a été publiée. 13 personnes se sont inscrites sur le séjour du 30 juillet au 13 août ce qui a permis d'améliorer le taux d'occupation qui est passé de 49 % à 58 %.

L'âge des bénéficiaires de longs séjours 2015-2016

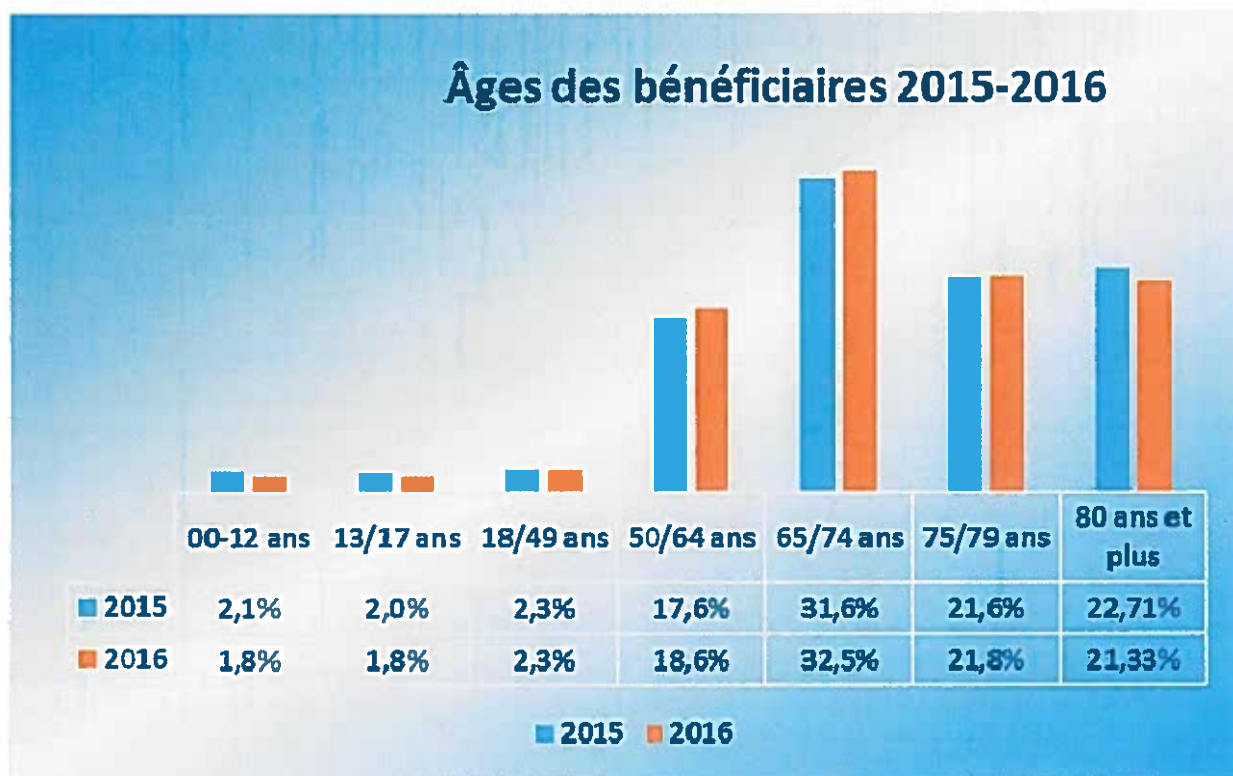

On constate une stabilité dans l'âge des bénéficiaires entre 2015 et 2016.

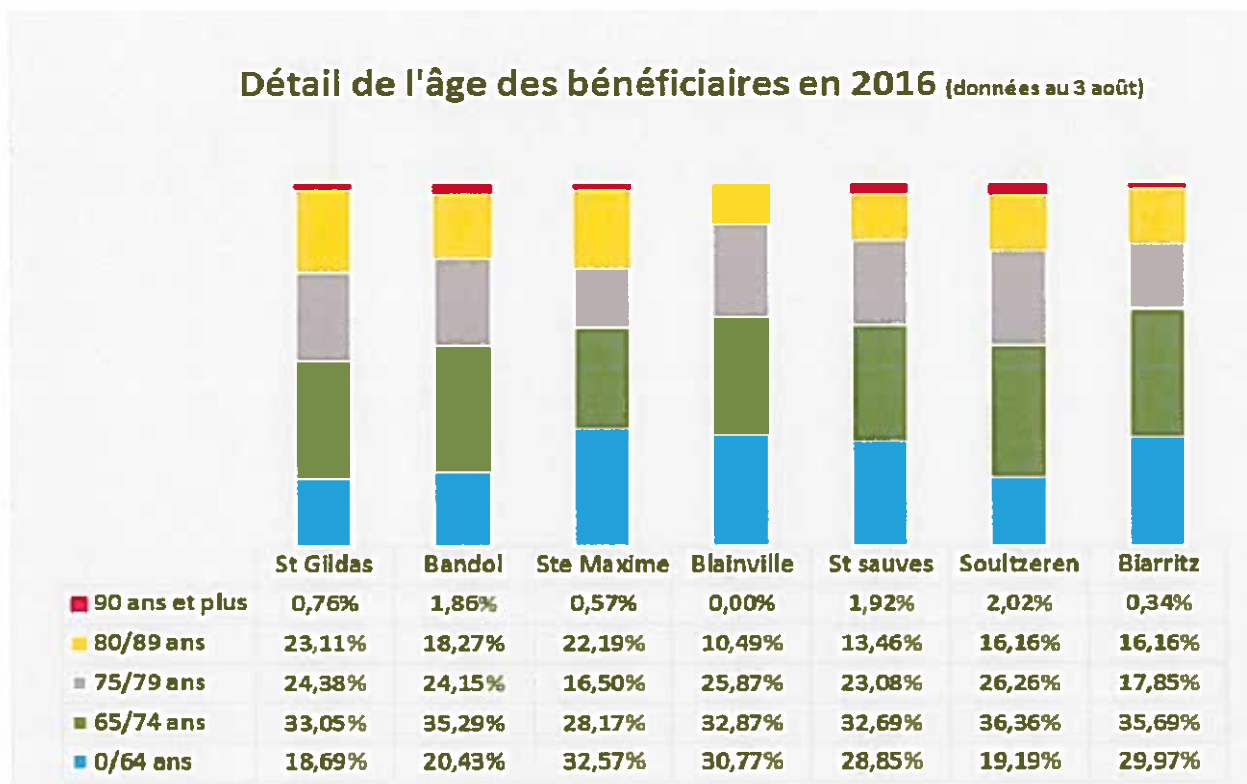

75,59 % des personnes sont âgées de plus de 65 ans. A noter que 23 personnes de 90 ans et plus ont séjourné dans un des centres de vacances (22 en 2015).

Les tranches de revenus 2016

Tranches de revenus	2016
Tranche 0	4,4%
Tranche 1	7,1%
Tranche 2	3,3%
Tranche 3	6,7%
Tranche 4	11,0%
Tranche 5	3,0%
Tranche 6	6,0%
Tranche 7	17,3%
Tranche 8	11,2%
Tranche 9	20,2%
Hors Barème	9,9%
Total	100,0%

Suite au nouveau barème d'aide aux vacances, on constate une progression du nombre de personnes dont les ressources ne dépassent pas 950 € qui passe de 152 en 2015 à 413 en 2016 soit une variation de 171,7 %.

Les taux de satisfaction au 3 août 2016

1. Saint-Gildas

St Gildas	Très satisfaits	Satisfaits	Insatisfaits	Très insatisfaits	Sans opinion
2016 au 3 août	61,3%	33,9%	0,8%	0,0%	4,0%

		Nombre de personnes ayant répondu à la question :		
		Souhaitez-vous revenir ?		
2016	Nombre de personnes ayant répondu à l'enquête	Oui	Non	Pas de réponse
		248	230	7

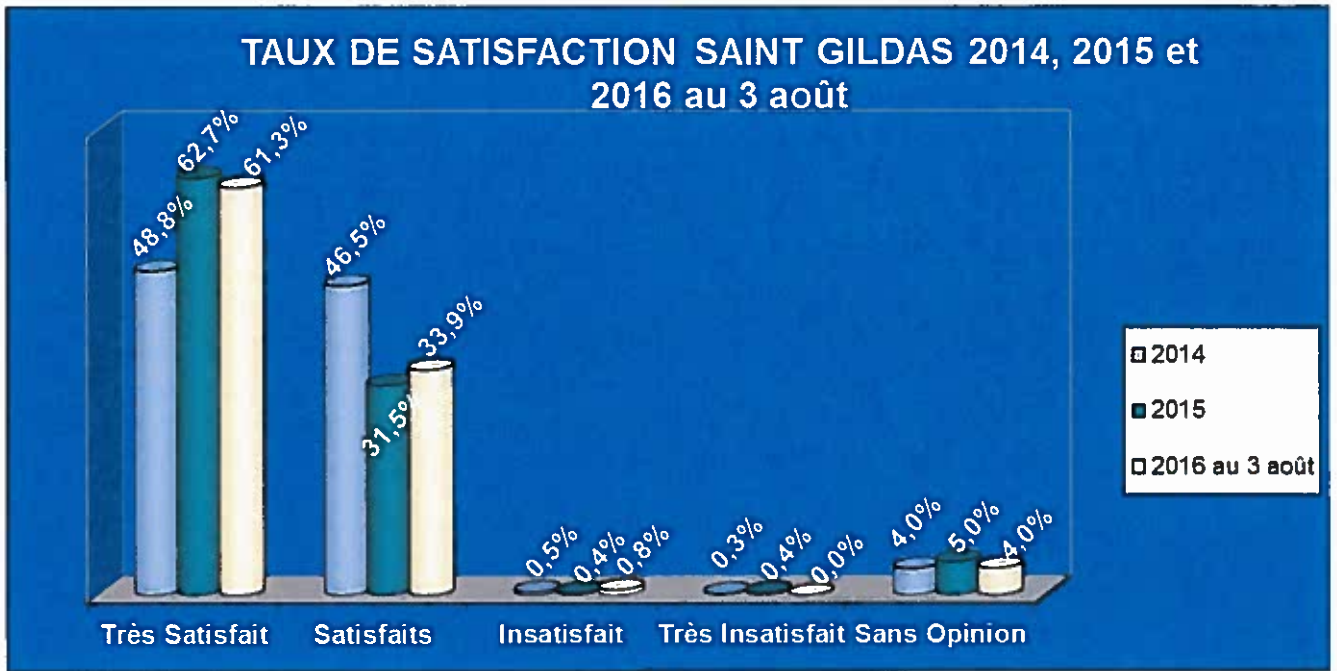

On constate que la satisfaction des bénéficiaires se rendant à Saint-Gildas reste importante en 2016.

2. VTF

4 = Très satisfait

3 = Satisfait

2 = Moyennement satisfait

1 = Mécontent

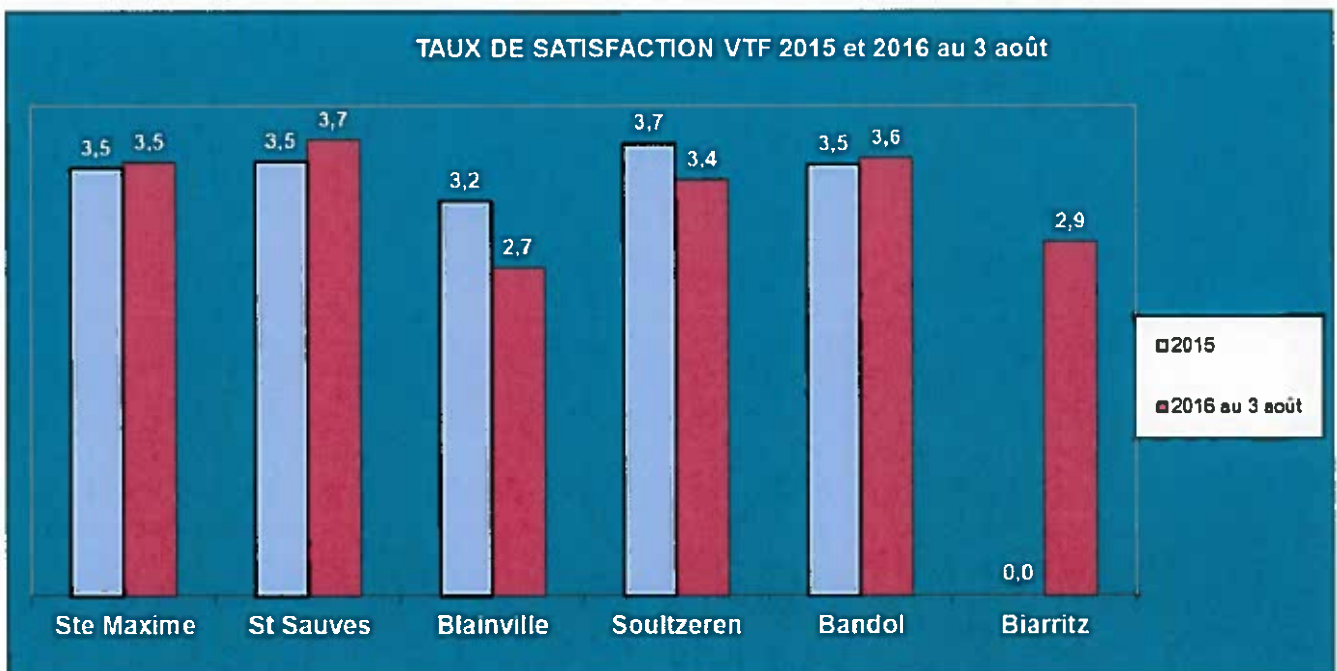

Les centres de Bandol et Sainte Maxime sont très appréciés, les observations principales sont « nous reviendrons », le personnel est apprécié ainsi que la restauration. Les premières enquêtes de satisfaction sur le centre de Biarritz sont moyennement satisfaisantes. L'agence a demandé à VTF de revoir son

programme d'excursions, d'adapter la restauration à nos bénéficiaires et d'informer au mieux sur le type de logement attribué.

Bilan de l'offre de loisirs et d'activités de proximité du premier semestre 2016

1. Les séjours SEV

- Les dépenses SEV du premier semestre s'élèvent à 273 325,52 € dont 77 967,80 € pour le transport soit 28,5 % des dépenses.

La participation de l'agence sur les frais d'organisation est importante à hauteur de 50,1 %. La subvention de l'ANCV s'élève à 80 026 €. Le coût moyen d'un séjour transport compris est de 485,50 € dont 243,30 € en moyenne est à la charge de l'agence.

Les recettes représentent 49,9 % du montant des dépenses soit un coût moyen à charge du bénéficiaire de 243,30 €.

2. Les loisirs

Le coût moyen d'une sortie est de 104,40 € dont 79,10 € (75,8 %) de participation de l'agence et une moyenne de 25,30 € (24,2 %) de participation du bénéficiaire.

Etude sur les personnes inscrites par région

Région	Nombre total de demandes	Nombre de participants	Nombre de 1ere demande	% de 1ere demande	Nombre de refus	% de refus
NORD	856	643	195	30%	205	24%
EST	1 477	991	680	69%	473	32%
CENTRE	248	228	90	39%	44	18%
SUD	1 144	1 003	429	43%	55	5%
TOTAL	3 725	2 865	1 394	49%	777	21%

2 955 personnes ont reçu une confirmation d'inscription, la priorité aux personnes n'ayant jamais participé à une activité de loisirs étant respectée.

BILAN PROVISOIRE DE L'ACTIVITE LOISIRS ET VACANCES DU NORD POUR LE 1ER SEMESTRE 2016

Région Nord	Nombre de demandes d'inscriptions	Nombre de participants	Nombre de première demande	% de première demande	Nombre de refus	% de refus
SEV en Basse Normandie	55	48	24	50,00%	7	13%
SEV n° 1 en Auvergne	50	50	35	70,00%	0	
SEV n° 2 en Auvergne	68	49	37	74,00%	18	26%
SEV Noirmoutier	84	48	37	74,00%	34	40%
Sortie Amiens (13 €, 26 € et 50 €)	99	95	22	23,16%	0	
Sortie Côte d'opale (21€, 42€ et 78€)	178	118	40	33,90%	60	34%
Sortie guinguette de Tilques (11 €, 22€ et 41€)	151	119	NC	NC	33	22%
Sortie Bruges (18€, 36€ et 69€)	171	112	NC	NC	53	31%
TOTAUX	856	639	195	47,45%	205	24%

BILAN PROVISOIRE DE L'ACTIVITE LOISIRS ET VACANCES DE L' EST POUR LE 1ER SEMESTRE 2016

Région Est	Nombre de demandes d'inscriptions	Nombre de participants	Nombre de première demande	% de première demande	Nombre de refus	% de refus
SEV Chamonix	33	29	21	63,6%	0	
SEV Evian	49	43	25	51,0%	0	
SEV répit Mittelwihr	20	8	NC	NC	0	
Sortie Kirwiller (20 €, 40 € et 75 €)	325	321	144	44,3%	0	
Sortie Alsace Gourmande (19 €, 38 € et 72 €)	167	115	61	53,5%	53	32%
Sortie Strasbourg (19 €, 38 € et 73 €)	274	145	105	71,9%	128	47%
Sortie plan incliné Parc de Ste croix (19 €, 38 € et 72 €)	190	105	98	98%	90	47%
Mini séjour Autriche (90 €, 180 € et 340 €)	293	100	182 sur 293	62,1%	193	66%
Repas dansant résidence Ste Barbe		38				
TOTAUX	1351	904	454	49%	464	34%

BILAN PROVISOIRE DE L'ACTIVITE LOISIRS ET VACANCES DU CENTRE POUR LE 1ER SEMESTRE 2016						
Région Centre	Nombre de demandes d'inscriptions	Nombre de participants	Nombre de première demande	% de première demande	Nombre de refus	% de refus
SEV Grasse	56	46	42	91,3%	6	11%
SEV Port Manech	43	36	34	94,4%	6	14%
SEV Le Lavandou	39	34	31	91,2%	0	0%
SEV Port Barcarès	82	49	14	28,6%	29	35%
Cité du chocolat et train touristique de l'Ardèche	100	95	27	28,4%	0	0%
TOTAUX	320	260	148	56,9%	41	13%

BILAN PROVISOIRE DE L'ACTIVITE LOISIRS ET VACANCES DU SUD POUR LE 1ER SEMESTRE 2016						
Région Sud	Nombre de demandes d'inscriptions	Nombre de participants	Nombre de première demande	% de première demande	Nombre de refus	% de refus
SEV à L'Oustal	24	22	22	100%	0	0%
SEV à ALENYA	67	54	33	61,1%	13	19%
SEV à BRUSQUE	48	48	25	52,1%	0	0%
Folies Bergères (14€, 28 € et 52 €)	68	68	28	41,2%	0	0%
Cabaret (14€, 28 € et 52 €)	207	207	105	70%	0	0%
Escapade Flamenco (17 €, 34 € et 64 €)		203250	88	41,5%	34	14%
Domaine de Gaillac (12€, 25€, 46€)	189	175	35	20%	0	0%
Marseille (23€, 48€, 89€)	72	63	61	96,8%	8	11%
Carcassonne (12€, 24€, 46€)	69	69	32	46,4%	0	0%
Les Embiez (17€, 34 € et 64€)	150	142	0	0,00%	0	
TOTAUX	1144	1051	429	40,8%	55	5%

Le taux de satisfaction au premier semestre 2016

	TRES SATISFAIT	SATISFAIT	INSATISFAIT	NE SE PRONONCE PAS
NORD	68%	31%	2%	29%
EST	50%	49%	1%	23%
CENTRE	62%	38%	0%	10%
SUD	69%	30%	1%	16%

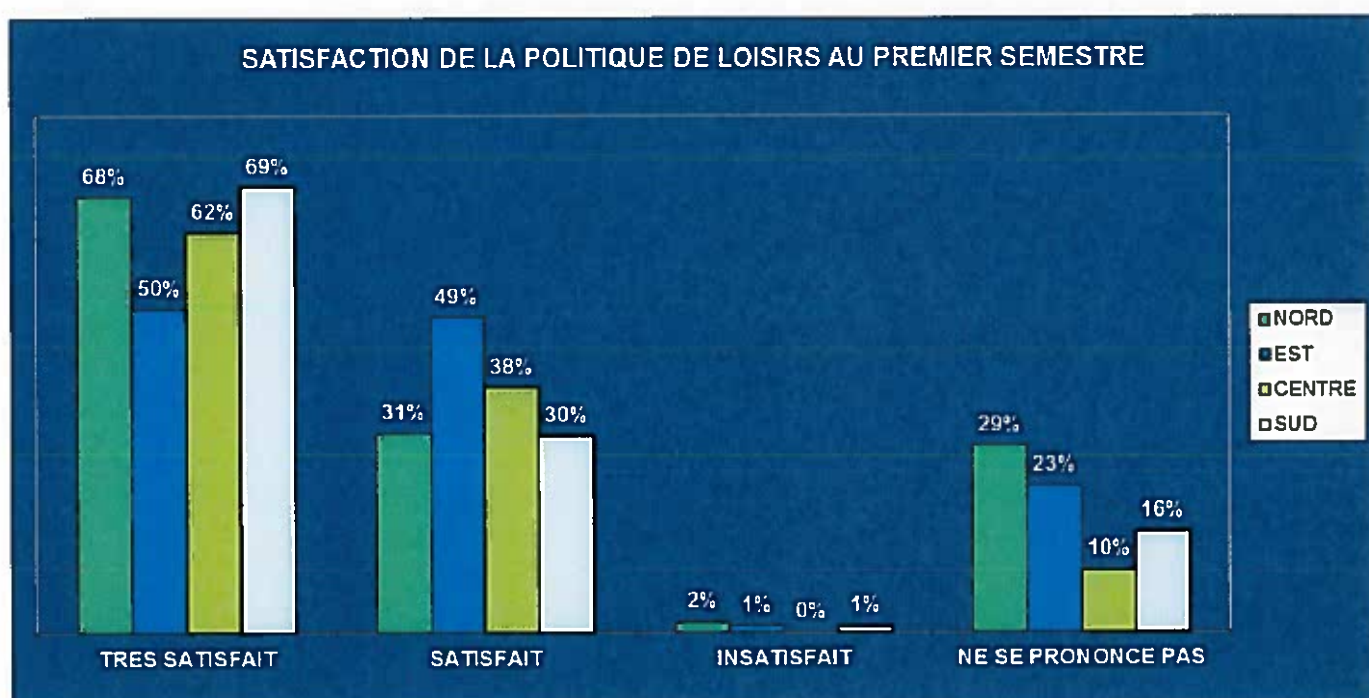

Les séjours et loisirs en région sont toujours appréciés avec un taux de 69 % de personnes très satisfaites et 30 % de satisfaites.

Pour rappel en 2015, 67 % de personnes étaient très satisfaites et 32 % de satisfaites.

Programme prévisionnel de la politique de loisirs du second semestre 2016

➤ Les séjours SEV et Berck

Récapitulatif des SEV et séjours Berck du second semestre 2016			Places réservées
PÔLE NORD			
Séjour à Berck Hôtel Régina (hors ANCV)	Lundi 5 septembre	Lundi 12 septembre	78
SEV séjour aidants aidés à NOIRMOUTIER	Samedi 8 octobre	Samedi 15 octobre	25
SEV PMR à REGINA (hors ANCV)	Lundi 17 octobre	Vendredi 21 octobre	16
SEV Grand Hôtel de Munster	Lundi 19 décembre	Lundi 26 décembre	50
<i>Sous total Nord</i>			169
PÔLE EST			
SEV Morzine	Samedi 3 septembre	Samedi 10 septembre	79
SEV Mittelwihr (séjour PMR)	Samedi 10 septembre	Samedi 17 septembre	16
SEV au Grand hôtel de Munster	Jeudi 22 décembre	Lundi 26 décembre	40
<i>Sous total Est</i>			135
PÔLE CENTRE			
SEV "Le Bérouze" à Samoëns (74)	Samedi 3 septembre	Samedi 10 septembre	30
SEV Port Barcarès (cap Vacances)	Samedi 1er octobre	Samedi 8 octobre	30
<i>Sous total Centre</i>			60
PÔLE SUD			
SEV Cereste pour l'Hérault	Samedi 3 septembre	Samedi 10 septembre	30
SEV à Terrou dans le Lot (Gard)	Samedi 8 octobre	Samedi 15 octobre	50
SEV à Terrou dans le Lot (Gard)	Samedi 15 octobre	Samedi 22 octobre	50
<i>Sous total Sud</i>			130
TOTAL			494

Courant juin, l'agence a reçu un courrier de l'ANCV informant les porteurs de projet de l'arrêt de financement 2016 des séjours SEV non identifiés dans leur outil de gestion de programme. En conséquence, certains des séjours ci-dessus ne bénéficieront pas de la subvention.

➤ Préviation de sorties et activités de bien-être du second semestre 2016

Nature de l'activité ou du loisir du second semestre 2016	Date	Nombre de participants
PÔLE NORD		
Journée à calais - musée de la dentelle	fin septembre	120
Journée à valenciennes - musée des beaux-arts	début octobre	120
<i>La Coupole : Centre Historique, Planétarium et déjeuner</i>	A DEFINIR	122
<i>Le Lido</i>	Mardi 6 décembre	180
<i>68 Séances de sophrologie</i>	Septembre 2016 à juin 2017	50
<i>Sous/total pôle Nord</i>		592
PÔLE EST		
Cours de gym douce	Séance période hebdomadaire	95
Repas dansant les poulbots résidence Ste Barbe à Freyming	Jeudi 9 juin	38
<i>Excursion saline royale d'arc et Senans pour la potasse</i>	Jeudi 22 septembre	30
<i>Strasbourg pour le bassin Houiller</i>	Jeudi 6 octobre	50
<i>Plainfaing et Le Tholy pour le bassin ferrifère</i>	Jeudi 13 octobre	50
<i>Marché de Noël à Reims pour le bassin ferrifère</i>	Jeudi 24 novembre	50
<i>Marché de Noël de Mayence (Mainz) pour le bassin Houiller</i>	Jeudi 8 décembre	50
<i>Marché de Noël à Plombières les bains pour bassin potassique (20ème anniversaire)</i>	Lundi 19 décembre	30
<i>Sous/total pôle Est</i>		393
PÔLE CENTRE		
<i>Sortie dans le Voironnais (pour le secteur de l'Isère)</i>	Courant octobre	50
<i>Cabaret équestre à Cluny (pour le secteur de Saône et Loire)</i>	Fin septembre	50
<i>fabrique d'huiles essentielles à Verrières en Forez (pour le secteur de la Loire)</i>	Fin novembre	50
<i>Musée de la cravate à Panissières (42) et hippodrome à Feurs (pour le secteur de la Loire)</i>	Lundi 10 octobre	50
<i>Visite de Saumur (pour le secteur de Maine et Loire)</i>	Jeudi 6 octobre	50
<i>Journée des retrouvailles déjeuner spectacle (pour le secteur Maine et Loire)</i>	Jeudi 8 décembre	50
<i>Cabaret pour secteur de la Loire</i>	décembre ou janvier	50
<i>Cabaret pour secteur de l'Isère</i>	décembre ou janvier	50
<i>Journée "les Glorieuses de Bresse" (secteur Montceau)</i>	Vendredi 16 décembre	50
<i>Sous/total pôle Centre</i>		450
PÔLE SUD		
<i>Sortie à Sète ou Agde pour le Gard</i>	Jeudi 1er Septembre	150
<i>Roquefort pour Carmaux-Decazeville</i>	En septembre	150
<i>5 repas spectacle en fin d'année (1 par secteur)</i>	En décembre	350
<i>Sous/total pôle Sud</i>		650
TOTAL		2 085

➤ Prévission d'atterrissage budgétaire 2016

Prévission d'atterrissage budgétaire 2016	Dépenses	Recettes	Subvention de fonctionnement
SEV	551 348 €	215 856 €	335 491 €
Loisirs	476 647 €	104 760 €	371 887 €
Total	1 027 994 €	320 616 €	707 378 €

Le montant de la subvention de fonctionnement de la politique de loisirs est estimé à 707 378 € soit 91 % du budget 2016 approuvé à 775 750 €.

Le coût moyen de l'aide par personne 127 € pour 5 584 participants.

Atterrissage de l'ensemble de la politique de loisirs

Prévission d'atterrissage budgétaire loisirs et SEV 2016	Nombre de participants	Subvention ANGDM
PÔLE NORD		
Réalisés au 1er semestre	656	86 371 €
Prévisions second semestre avec sophrologie	807	149 548 €
Prévisions d'atterrissage budgétaire	1 463	235 919 €
PÔLE EST		
Réalisés au 1er semestre	870	122 875 €
Prévisions second semestre avec la gym douce	528	84 068 €
Prévisions d'atterrissage budgétaire	1 398	206 943 €
PÔLE CENTRE		
S/total région Centre	262	30 360 €
Prévisions second semestre	510	64 909 €
Prévisions d'atterrissage budgétaire	772	95 268 €
PÔLE SUD		
S/total région Sud	1 171	88 152 €
Prévisions second semestre avec sophrologie	780	81 096 €
Prévisions d'atterrissage budgétaire	1 951	169 248 €
TOTAL	5 584	707 378 €

Atterrissage SEV et séjours

Prévision d'atterrissage budgétaire SEV et séjours 2016	Nombre de participants	Subvention ANGDM
PÔLE NORD		
Réalisés SEV au 1er semestre	194	56 764 €
Prévisions SEV second semestre et séjour Berck	169	88 322 €
Prévisions d'atterrissage budgétaire	363	145 086 €
PÔLE EST		0 €
Réalisés SEV au 1er semestre	80	30 374 €
Prévisions SEV second semestre	135	45 000 €
Prévisions d'atterrissage budgétaire	215	75 374 €
PÔLE CENTRE		0 €
Réalisés SEV au 1er semestre	165	25 321 €
Prévisions SEV second semestre	60	23 870 €
Prévisions d'atterrissage budgétaire	225	49 191 €
PÔLE SUD		0 €
Réalisés SEV au 1er semestre	124	24 495 €
Prévisions SEV second semestre	130	41 346 €
Prévisions d'atterrissage budgétaire	254	65 841 €
TOTAL	1 057	335 491 €

Atterrissage Loisirs

Prévision d'atterrissage budgétaire loisirs 2016	Nombre de participants	Subvention ANGDM
PÔLE NORD		
Réalisés au 1er semestre	462	29 607 €
Prévisions second semestre avec sophrologie	638	61 226 €
Prévisions d'atterrissage budgétaire	1 100	90 833 €
PÔLE EST		0 €
Réalisés au 1er semestre	790	92 501 €
Prévisions second semestre avec la gym douce	393	39 068 €
Prévisions d'atterrissage budgétaire	1 183	131 569 €
PÔLE CENTRE		
S/total région Centre	97	5 039 €
Prévisions second semestre	450	41 039 €
Prévisions d'atterrissage budgétaire	547	46 077 €
PÔLE SUD		
S/total région Sud	1 047	63 658 €
Prévisions second semestre	650	39 750 €
Prévisions d'atterrissage budgétaire	1 697	103 408 €
TOTAL	4 527	371 887 €

BUDGET 2016 DE LA POLITIQUE DE LOISIRS ET DE VACANCES (au 3 août 2016)

	Charges	Réalisé 2015	Budget 2016	Atterrissage 2016	Produits	Réalisé 2015	Budget 2016	Atterrissage 2016
SAINT-GILDAS	Charges de fonctionnement	756 092,74	850 000	831 700	Recettes vacanciers	764 125,00	740 000	597 600
	Charges de personnel	184 527,16	150 000	165 000	Besoin de financement	176 494,90	260 000	399 100
		940 619,90	1 000 000	996 700	Sous-total Saint-Gildas	940 619,90	1 000 000	597 600
Séjours VTF	Charges	1 367 195,68	1 657 219	1 438 000	Recettes	1 024 589,37	1 050 000	910 000
	Sous-total VTF	1 367 195,68	1 657 219	1 438 000	Besoin de financement	342 606,31	607 219	528 000
Transporteurs et aide aux transports	Factures transporteurs	578 708,83	700 000	510 000	Sous-total VTF	1 367 195,68	1 657 219	1 438 000
	Transports individuels	4 952,74	25 000	25 000	Recettes	178 228,09	150 000	139 200
	Sous-total transporteurs + aides	583 661,57	725 000	535 000	Besoin de financement	405 433,48	575 000	395 800
Brochures vacances	Charges	154 238,74	150 000		Sous-total transports	583 661,57	725 000	535 000
	Sous-total des dépenses de publicité	154 238,74	150 000		Recettes			
Charges de la politique de vacances et de loisirs	Charges de personnel				Besoin de financement	154 238,74	150 000	150 000
	Frais de fonctionnement centrale de réservation	369 331,15	460 000	411 400	Recettes			
	Frais de fonctionnement des fonctions supports				Besoin de financement	369 331,15	460 000	411 400
	Sous-total des dépenses centrale de réservation	369 331,15	460 000	411 400	Recettes Pôle Nord	61 268,30		
Loisirs de proximité	Charges Pôle Nord	136 715,95			Recettes Pôle Est	63 481,10	220 000	320 616
	Charges Pôle Est	180 480,49	945 531	1 027 994	Recettes Pôle Centre	29 554,55		
	Charges Pôle Centre	63 273,60			Recettes Pôle Sud	70 802,75		
	Charges Pôle Sud	138 476,51			Besoin de financement	293 839,85	725 531	707 378
Assurances	Sous-total des dépenses loisirs de proximité	518 946,55	945 531	1 027 994	Recettes			
	Charges	10 566,86	20 000	14 000	Besoin de financement	10 566,86	20 000	14 000
Total Dépenses	Sous-total assurances	3 944 560,45	4 957 750	4 423 094	Total des recettes	2 202 616,02	2 160 000	1 967 416
					Total besoin de financement	1 752 511,29	2 947 750	2 605 678

Perspectives 2017 de la politique de vacances et de loisirs

A. Les longs séjours

➤ Centre de Saint-Gildas

Les nouveautés de l'offre 2017 :

- Les séjours 2, 3 et 4 de mi-avril à fin mai passe en période verte ([calendrier en annexe 1](#)) ;
- Afin de pallier le faible taux d'occupation des années précédentes, une offre promotionnelle de 20 % est annoncée dans la brochure sur les 4 premiers séjours ([tarifs en annexe 2](#)) ;
- Le séjour 5 de fin mai à début juin reste en période bleue avec deux excursions gratuites ;
- Les séjours « été » de mi-juillet à mi-août passe en période tarifaire bleue (soit 5 % de moins).

Le marché de gestion du centre de Saint-Gildas par la Pierre Bleue a été reconduit pour 2017. En fin d'exercice 2016 l'agence devra rédiger un nouveau marché pour 2018-2021.

➤ VTF

Le marché VTF a été reconduit pour 2017. Pour la dernière année de ce marché avec VTF, les destinations restent inchangées.

Comme pour le centre de Saint-Gildas, un marché devra être lancé en fin d'année 2016 pour les destinations de séjours de 2018-2021.

Les statistiques montrent que les bords de mer sont privilégiés par nos bénéficiaires pour les longs séjours. Un point de réflexion doit être fait sur les destinations du nouveau marché à rédiger.

2 392 places sont réservées en 2017. Les séjours débutent à partir du 11 mars (*Bando*) et se terminent le 28 octobre 2017 ([calendrier en annexe 3](#)).

Les tarifs 2017 restent identiques à 2017 ([tarifs en annexe 4 et 4 bis](#)).

➤ Les tranches de revenus 2017

En l'absence de revalorisation des pensions minières le barème d'aide aux vacances reste inchangé en 2017 ([annexe 5](#)).

➤ Les transports collectifs

85 transports collectifs sont proposés au calendrier 2017 ([annexe 6](#)).

B. Les séjours et les loisirs de proximité

➤ Séjour senior en vacances avec l'ANCV

Comme énoncé précédemment dans la note, Le succès du programme SEV a fait que l'enveloppe de crédits prévus pour l'année par l'ANCV a été épuisée dès le premier semestre.

Afin d'anticiper cette difficulté en 2017, l'ANCV prévoit de faire évoluer le pilotage de ce programme et d'ouvrir une réflexion quant à son évolution.

Pour assurer une gestion plus harmonieuse des inscriptions entre les différents porteurs de projet, une évolution des partenariats interviendra dès cette année. Une enveloppe sera affectée à l'automne et son montant sera indiqué dans la convention de partenariat qui liera l'agence en qualité de porteur de projet.

En conséquence, l'agence devra attendre la nouvelle convention pour programmer les courts séjours de 2017.

Si ce partenariat devient limitatif, il conviendra de trouver d'autres solutions afin qu'il n'y ait pas de rupture de propositions de séjours en 2017. Il faudra également étudier l'incidence financière de la perte de la subvention ANCV.

Une réflexion doit être menée dès septembre 2016.

➤ **Les autres séjours et les loisirs**

Face au succès des séjours et loisirs de proximité et afin d'alléger les tâches administratives des coordinateurs, l'agence prévoit de lancer un marché « opérateur de tourisme ».

Ce marché concernera :

- Les activités et loisirs de proximité (recherche de programmes adaptés à nos bénéficiaires ou recherche selon demande des coordinateurs) ;
- Organisation de séjours et des transports collectifs ;

Depuis 2015, les coordinateurs régionaux organisent les loisirs par le biais du service marché public et doivent demander à minima trois devis pour chaque loisirs ou séjour organisés. Avec ce marché à bon de commande, une simple commande sera nécessaire et ainsi les coordinateurs pourront consacrer plus de temps aux besoins exprimés par les bénéficiaires, à la publicité ...

Parallèlement, une version du logiciel « PAREOS » mis en place pour les séjours catalogue sera créée pour les séjours courts et les loisirs de proximité ainsi qu'un info centre pour permettre de bénéficier d'états statistiques à la demande afin de faire évoluer la politique de vacances et de loisirs.

Les coordinateurs régionaux se consacreront en 2017 à l'évolution des activités de proximité et de bien être.



CALENDRIER DES SEJOURS 2017 A SAINT-GILDAS DE RHUYS

PERIODE	ARRIVEE	DEPART	Catégorie	Total des places disponibles	Total des journées
Séjour 1	Samedi 25 mars	Samedi 8 avril	PROMO 20 %	106	1 484
Séjour 2	Samedi 8 avril	Samedi 22 avril	PROMO 20 %	106	1 484
Séjour 3	Samedi 22 avril	Samedi 6 mai	PROMO 20 %	106	1 484
Séjour 4	Samedi 6 mai	Samedi 20 mai	PROMO 20 %	106	1 484
Séjour 5	Samedi 20 mai	Samedi 3 juin	2 excursions gratuites	106	1 484
Séjour 6 (PMR)	Samedi 3 juin	Samedi 17 juin	rouge	106	1 484
Séjour 7	Samedi 17 juin	Samedi 1 juillet	rouge	106	1 484
Séjour 8	Samedi 1 juillet	Samedi 15 juillet	rouge	106	1 484
Séjour 9 "été"	Samedi 15 juillet	Samedi 29 juillet	rouge	115	1 610
Séjour 10 "été"	Samedi 29 juillet	Samedi 12 août	rouge	115	1 610
Séjour 11	Samedi 12 août	Samedi 26 août	rouge	106	1 484
Séjour 12	Samedi 26 août	samedi 9 septembre	rouge	106	1 484
Séjour 13	samedi 9 septembre	Samedi 23 septembre	bleue	106	1 484
Séjour 14	Samedi 23 septembre	Samedi 7 octobre	verte	106	1 484
Séjour 15	Samedi 7 octobre	Samedi 21 octobre	verte	106	1 484
Total des places disponibles				1 608	22 512
dont sur les séjours famille				230	
dont sur les séjours retraités				1 378	

SEJOURS 2017 - 14 JOURS

Tarifs Saint-Gildas pour les retraités miniers de plus de 60 ans et pour les personnes d'autres régimes (HB)

Période	PROMO séjour 1, 2, 3 et 4	Adultes			PROMO séjour 1, 2, 3 et 4	Enfant de 4 à 12 ans			PROMO séjour 1, 2, 3 et 4	Enfant 12 - 17 ans		
		Vert	Bleu	Rouge		Vert	Bleu	Rouge		Vert	Bleu	Rouge
R0	43,80	54,80	66,90	70,10	32,90	41,10	50,10	52,60	37,30	46,60	56,80	59,60
R1	87,70	109,60	133,70	140,10	65,80	82,20	100,30	105,10	74,60	93,20	113,60	119,10
R2	153,40	191,80	234,00	245,20	115,10	143,90	175,50	183,90	130,40	163,00	198,90	208,50
R3	197,30	246,60	300,80	315,30	148,00	185,00	225,60	236,50	167,70	209,60	255,70	268,00
R4	306,80	383,50	468,00	490,50	230,20	287,70	351,00	367,90	260,90	326,10	397,70	416,90
R5	372,60	465,70	568,20	595,60	279,50	349,40	426,20	446,70	316,70	395,90	483,00	506,30
R6	372,60	465,70	568,20	595,60	279,50	349,40	426,20	446,70	316,70	395,90	483,00	506,30
R7	372,60	465,70	568,20	595,60	279,50	349,40	426,20	446,70	316,70	395,90	483,00	506,30
R8	438,30	547,90	668,50	700,70	328,80	411,00	501,40	525,50	372,60	465,80	568,20	595,60
R9	438,30	547,90	668,50	700,70	328,80	411,00	501,40	525,50	372,60	465,80	568,20	595,60
HB	461,90	577,40	703,50	737,10	346,40	433,00	527,60	552,90	392,60	490,80	598,00	626,60

Tarifs Saint-Gildas pour les actifs et retraités miniers de moins de 60 ans et pour les personnes d'autres régimes (HB)

14 JOURS	PROMO séjour 1, 2, 3 et 4	Adultes			PROMO séjour 1, 2, 3 et 4	Enfant de 4 à 12 ans			PROMO séjour 1, 2, 3 et 4	Enfant 12 - 17 ans		
		Vert	Bleu	Rouge		Vert	Bleu	Rouge		Vert	Bleu	Rouge
A0	372,60	465,70	568,20	595,60	32,90	41,10	50,10	52,60	37,30	46,60	56,80	59,60
A1	372,60	465,70	568,20	595,60	65,80	82,20	100,30	105,10	74,60	93,20	113,60	119,10
A2	372,60	465,70	568,20	595,60	115,10	143,90	175,50	183,90	130,40	163,00	198,90	208,50
A3	372,60	465,70	568,20	595,60	148,00	185,00	225,60	236,50	167,70	209,60	255,70	268,00
A4	372,60	465,70	568,20	595,60	230,20	287,70	351,00	367,90	260,90	326,10	397,70	416,90
A5	372,60	465,70	568,20	595,60	279,50	349,40	426,20	446,70	316,70	395,90	483,00	506,30
A6	372,60	465,70	568,20	595,60	279,50	349,40	426,20	446,70	316,70	395,90	483,00	506,30
A7	372,60	465,70	568,20	595,60	279,50	349,40	426,20	446,70	316,70	395,90	483,00	506,30
A8	438,30	547,90	668,50	700,70	328,80	411,00	501,40	525,50	372,60	465,80	568,20	595,60
A9	438,30	547,90	668,50	700,70	328,80	411,00	501,40	525,50	372,60	465,80	568,20	595,60
HB	461,90	577,40	703,50	737,10	346,40	433,00	527,60	552,90	392,60	490,80	598,00	626,60

CALENDRIER 2017 DES SEJOURS DANS LES CENTRES DE VACANCES VTF

PERIODE	BLAINVILLE					
	ARRIVEE	DEPART	Période tarifaire	Détail du stock	Places	Total journées
Séjour 16	Samedi 15 avril	Samedi 29 avril	T1	8 ch/2 pers	16	224
Séjour 17	Samedi 24 juin	Samedi 8 juillet	T3	20 ch/2 pers	40	560
Séjour 18	Samedi 8 juillet	Samedi 22 juillet	T2	15 AP 4 pers	60	840
Séjour 19	Samedi 22 juillet	Samedi 5 août	T2	15 AP 4 pers	60	840
Séjour 20	Samedi 5 août	Samedi 19 août	T2	15 AP 4 pers	60	840
Séjour 21	Samedi 19 août	Samedi 2 septembre	T2	15 AP 4 pers	60	840
Séjour 22	Samedi 2 septembre	Samedi 16 septembre	T3	15 ch/2 pers	30	420
Séjour 23	Samedi 16 septembre	Samedi 30 septembre	T2	15 ch/2 pers	30	420
TOTAL BLAINVILLE					356	4 984

PERIODE	STE MAXIME					
	ARRIVEE	DEPART	Période tarifaire	Détail du stock	Places	Total journées
Séjour 24	Samedi 18 mars	Samedi 1er avril	T1	15 ch/ 2 pers	30	420
Séjour 25	Samedi 1er avril	Samedi 15 avril	T1	15 ch/ 2 pers	30	420
Séjour 26	Samedi 15 avril	Samedi 29 avril	T2	15 ch/ 2 pers	30	420
Séjour 27	Samedi 29 avril	Samedi 13 mai	T2	50 ch/ 2 pers	100	1400
Séjour 28	Samedi 13 mai	Samedi 27 mai	T3	25 ch/ 2 pers	50	700
Séjour 29	Samedi 27 mai	Samedi 10 juin	T3	25 ch/ 2 pers	50	700
Séjour 30	Samedi 24 juin	Samedi 8 juillet	T3	25 ch/ 2 pers	50	700
Séjour 31	Samedi 8 juillet	Samedi 22 juillet	T3	10 ch 2+ 6 ch 3 + 6 ch/4	62	868
Séjour 32	Samedi 22 juillet	Samedi 5 août	T3	10 ch 2+ 6 ch 3 + 6 ch/4	62	868
Séjour 33	Samedi 5 août	Samedi 19 août	T3	10 ch 2+ 6 ch 3 + 6 ch/4	62	868
Séjour 34	Samedi 19 août	Samedi 2 septembre	T3	10 ch 2+ 6 ch 3 + 6 ch/4	62	868
Séjour 35	Samedi 2 septembre	Samedi 16 septembre	T3	25 ch/2 pers	50	700
Séjour 36	Samedi 16 septembre	Samedi 30 septembre	T2	30 ch/2 pers	60	840
Séjour 37	Samedi 30 septembre	Samedi 14 octobre	T1	30 ch/2 pers	60	840
Séjour 38	Samedi 14 octobre	Samedi 28 octobre	T1	20 ch/2 pers	40	560
TOTAL STE MAXIME					798	11 172

PERIODE	BANDOL					
	ARRIVEE	DEPART	Période tarifaire	Détail du stock	Places	Total journées
Séjour 39	Samedi 11 mars	Samedi 25 mars	T1	10 ch/ 2 pers	20	280
Séjour 40	Samedi 25 mars	Samedi 8 avril	T2	10 ch/ 2 pers	20	280
Séjour 41	Samedi 29 avril	Samedi 13 mai	T2	10 ch/ 2 pers	20	280
Séjour 42	Samedi 13 mai	Samedi 27 mai	T3	20 ch/2 pers	40	560
Séjour 43	Samedi 27 mai	Samedi 10 juin	T2	20 ch/2 pers	40	560
Séjour 44	Samedi 10 juin	Samedi 24 juin	T2	20 ch/2 pers	40	560
Séjour 45	Samedi 24 juin	Samedi 8 juillet	T2	20 ch/2 pers	40	560
Séjour 46	Samedi 8 juillet	Samedi 22 juillet	T2	10 ch 2 + 2 ch 3	26	364
Séjour 47	Samedi 22 juillet	Samedi 5 août	T2	10 ch 2 + 2 ch 3	26	364
Séjour 48	Samedi 5 août	Samedi 19 août	T2	10 ch 2 + 2 ch 3	26	364
Séjour 49	Samedi 19 août	Samedi 2 septembre	T2	10 ch 2 + 2 ch 3	26	364
Séjour 50	Samedi 2 septembre	Samedi 16 septembre	T2	20 ch/2 pers	40	560
Séjour 51	Samedi 16 septembre	Samedi 30 septembre	T2	20 ch/2 pers	40	560
Séjour 52	Samedi 30 septembre	Samedi 14 octobre	T1	20 ch/2 pers	40	560
Séjour 53	Samedi 14 octobre	Samedi 28 octobre	T1	15 ch/30 pers	30	420
TOTAL BANDOL					474	6 636

PERIODE	SOULTZEREN					
	ARRIVEE	DEPART	Période tarifaire	Détail du stock	Places	Total/journées
Séjour 54	Samedi 27 mai	Samedi 10 juin	T2	10 ch/2 pers	20	280
Séjour 55	Samedi 10 juin	Samedi 24 juin	T3	10 ch/2 pers	20	280
Séjour 56	Samedi 24 juin	Samedi 8 juillet	T3	10 ch/2 pers	20	280
Séjour 57	Samedi 8 juillet	Samedi 22 juillet	T2	8 ch de 2/3 pers	24	336
Séjour 58	Samedi 22 juillet	Samedi 5 août	T2	8 ch de 2/3 pers	24	336
Séjour 59	Samedi 5 août	Samedi 19 août	T2	8 ch de 2/3 pers	24	336
Séjour 60	Samedi 19 août	Samedi 2 septembre	T2	8 ch de 2/3 pers	24	336
Séjour 61	Samedi 23 septembre	Samedi 7 octobre	T2	10 ch/2 pers	20	280
Séjour 62	Samedi 7 octobre	Samedi 21 octobre	T1	10 ch/2 pers	20	280
TOTAL SOULTZEREN					196	2 744

PERIODE	SAINT SAUVES					
	ARRIVEE	DEPART	Période tarifaire	Détail du stock	Places	Total journées
Séjour 63	Samedi 20 mai	Samedi 3 juin	T2	10 ch/2 pers	20	280
Séjour 64	Samedi 10 juin	Samedi 24 juin	T3	10 ch/2 pers	20	280
Séjour 65	Samedi 24 juin	Samedi 8 juillet	T3	10 ch/2 pers	20	280
Séjour 66	Samedi 8 juillet	Samedi 22 juillet	T2	10 ch/2 pers	20	280
Séjour 67	Samedi 22 juillet	Samedi 5 août	T2	10 ch/2 pers	20	280
Séjour 68	Samedi 5 août	Samedi 19 août	T2	10 ch/2 pers	20	280
Séjour 69	Samedi 19 août	Samedi 2 septembre	T2	10 ch/2 pers	20	280
Séjour 70	Samedi 2 septembre	Samedi 16 septembre	T3	10 ch/2 pers	20	280
Séjour 71	Samedi 16 septembre	Samedi 30 septembre	T2	10 ch/2 pers	20	280
TOTAL SAINT-SAUVES					180	2 520

PERIODE	BIARRITZ					
	ARRIVEE	DEPART	Période tarifaire	Détail du stock	Places	Total journées
Séjour 72	Samedi 11 mars	Samedi 25 mars	T2	15 ch/2 pers	30	420
Séjour 73	Samedi 1er avril	Samedi 15 avril	T2	15 ch/2 pers	30	420
Séjour 74	Samedi 29 avril	Samedi 13 mai	T2	20 ch/2 pers	40	560
Séjour 75	Dimanche 11 juin	Dimanche 25 juin	T3	20 ch/2 pers	40	560
Séjour 76	Samedi 8 juillet	Samedi 22 juillet	T3	16 ch / 2 pers ou 8 APT de 5	32	448
Séjour 77	Samedi 22 juillet	Samedi 5 août	T3	16 ch / 2 pers ou 8 APT de 5	32	448
Séjour 78	Samedi 5 août	Samedi 19 août	T3	16 ch / 2 pers ou 8 APT de 5	32	448
Séjour 79	Samedi 19 août	Samedi 2 septembre	T3	16 ch / 2 pers ou 8 APT de 5	32	448
Séjour 80	Samedi 2 septembre	Samedi 16 septembre	T2	20 ch/2 pers	40	560
Séjour 81	Samedi 23 septembre	Samedi 7 octobre	T2	20 ch/2 pers	40	560
Séjour 82	Samedi 7 octobre	Samedi 21 octobre	T2	20 ch/2 pers	40	560
TOTAL BIARRITZ					388	5 432
					Places	Total journées
TOTAL VTF					2 392	33 488

SEJOUR VTF 2017 - 14 JOURS

Tarif retraité minier de plus de 60 ans - TOUS CENTRES VTF

	Adultes			Enfant moins 12 ans			Enfant 12 - 17 ans		
	Vert	Bleu	Rouge	Vert	Bleu	Rouge	Vert	Bleu	Rouge
R0	60,80	74,20	77,80	45,60	55,70	58,30	51,70	63,10	66,10
R1	121,60	148,40	155,50	91,20	111,30	116,70	103,40	126,10	132,20
R2	212,90	259,70	272,20	159,60	194,80	204,20	180,90	220,70	231,40
R3	273,70	333,90	350,00	205,20	250,40	262,50	232,60	283,80	297,50
R4	425,70	519,30	544,40	319,30	389,60	408,40	361,80	441,40	462,80
R5	517,00	630,60	661,00	387,70	473,00	495,90	439,40	536,00	561,90
R6	517,00	630,60	661,00	387,70	473,00	495,90	439,40	536,00	561,90
R7	517,00	630,60	661,00	387,70	473,00	495,90	439,40	536,00	561,90
R8	608,20	741,90	777,70	456,10	556,50	583,40	516,90	630,60	661,10
R9	608,20	741,90	777,70	456,10	556,50	583,40	516,90	630,60	661,10

Tarif actif et retraité minier de moins de 60 ans - TARIF CENTRES VTF

	Adultes			Enfant moins 12 ans			Enfant 12 - 17 ans		
	Vert	Bleu	Rouge	Vert	Bleu	Rouge	Vert	Bleu	Rouge
A0	517,00	630,60	661,00	45,60	55,70	58,30	51,70	63,10	66,10
A1	517,00	630,60	661,00	91,20	111,30	116,70	103,40	126,10	132,20
A2	517,00	630,60	661,00	159,60	194,80	204,20	180,90	220,70	231,40
A3	517,00	630,60	661,00	205,20	250,40	262,50	232,60	283,80	297,50
A4	517,00	630,60	661,00	319,30	389,60	408,40	361,80	441,40	462,80
A5	517,00	630,60	661,00	387,70	473,00	495,90	439,40	536,00	561,90
A6	517,00	630,60	661,00	387,70	473,00	495,90	439,40	536,00	561,90
A7	517,00	630,60	661,00	387,70	473,00	495,90	439,40	536,00	561,90
A8	608,20	741,90	777,70	456,10	556,50	583,40	516,90	630,60	661,10
A9	608,20	741,90	777,70	456,10	556,50	583,40	516,90	630,60	661,10

TARIFS 2017 - VTF - 14 JOURS ACTIFS ET RETRAITES RELEVANT D'AUTRES REGIMES

	VTF BANDOL			VTF STE MAXIME			VTF BLAINVILLE		
	Période verte	Période Bleue	Période Rouge	Période verte	Période Bleue	Période Rouge	Période verte	Période Bleue	Période Rouge
Plus de 16 ans	708,70 €	831,70 €	-	802,90 €	846,20 €	940,30 €	708,70 €	918,40 €	1 055,90 €
De 11 ans à 16 ans	637,80 €	748,50 €	-	722,60 €	761,60 €	846,30 €	637,80 €	826,60 €	950,30 €
De 6 ans à 10 ans	567,00 €	665,40 €	-	642,30 €	677,00 €	752,20 €	567,00 €	734,70 €	844,70 €
De 3 ans à 5 ans	425,20 €	499,00 €	-	481,70 €	507,70 €	564,20 €	425,20 €	551,00 €	633,50 €
De 1 an à 2 ans	141,70 €	166,30 €	-	160,60 €	169,20 €	188,10 €	141,70 €	183,70 €	211,20 €
Moins de 1 an	Gratuit	Gratuit	-	Gratuit	Gratuit	Gratuit	Gratuit	Gratuit	Gratuit

	VTF ST SAUVES			VTF SOULTZEREN			VTF BIARRITZ		
	Période verte	Période Bleue	Période Rouge	Période verte	Période Bleue	Période Rouge	Période verte	Période Bleue	Période Rouge
Plus de 16 ans	-	964,90 €	1 008,50 €	708,70 €	918,40 €	962,00 €	-	964,90 €	1 008,50 €
De 11 ans à 16 ans	-	868,40 €	907,70 €	637,80 €	826,60 €	865,80 €	-	868,40 €	907,70 €
De 6 ans à 10 ans	-	771,90 €	806,80 €	567,00 €	734,70 €	769,60 €	-	771,90 €	806,80 €
De 3 ans à 5 ans	-	578,90 €	605,10 €	425,20 €	551,00 €	577,20 €	-	578,90 €	605,10 €
De 1 an à 2 ans	-	193,00 €	201,70 €	141,70 €	183,70 €	192,40 €	-	193,00 €	201,70 €
Moins de 1 an	-	Gratuit	Gratuit	Gratuit	Gratuit	Gratuit	-	Gratuit	Gratuit

BAREME DE PARTICIPATION A LA PRESTATION SEJOUR VACANCES

Participation aux frais d'hébergement et de transport e au 1er janvier 2017 :

	Personne seule 1 part	Personne seule 1,5 parts	Couple	Famille 1 enfant (2,5 parts)	Famille 2 enfants (3 parts)	Famille 3 enfants (4 parts)
Tranche 0	inf ou égal à 9 612 €	inf ou égal à 13 332 €	inf ou égal à 14 916 €	inf ou égal à 18 636 €	inf ou égal à 22 356 €	inf ou égal à 29 796 €
Tranche 1	de 9 612,01 à 10 668 €	de 13 332,01 à 15 300 €	de 14 916,01 € à 18 552 €	de 18 636,01 € à 23 184 €	de 22 356,01 € à 27 816 €	de 29 796,01 € à 37 080 €
Tranche 2	de 10 668,01 € à 11 424 €	de 15 300,01 € à 16 368 €	de 18 552,01 € à 19 800 €	de 23 184,01 € à 24 744 €	de 27 816,01 € à 29 688 €	de 37 080,01 € à 39 576 €
Tranche 3	de 11 424,01 € à 12 900 €	de 16 368,01 € à 18 312 €	de 19 800,01 € à 21 684 €	de 24 744,01 € à 27 096 €	de 29 688,01 € à 32 508 €	de 39 576,01 € à 43 332 €
Tranche 4	de 12 900,01 € à 15 132 €	de 18 312,01 € à 21 216 €	de 21 684,01 € à 24 336 €	de 27 096,01 € à 30 420 €	de 32 508,01 € à 36 504 €	de 43 332,01 € à 48 672 €
Tranche 5	de 15 132,01 € à 15 828 €	de 21 216,01 € à 22 152 €	de 24 336,01 € à 25 260 €	de 30 420,01 € à 31 584 €	de 36 504,01 € à 37 908 €	de 48 672,01 € à 50 556 €
Tranche 6	de 15 828,01 € à 17 664 €	de 22 152,01 € à 24 420 €	de 25 260,01 € à 26 976 €	de 31 584,01 € à 33 720 €	de 37 908,01 € à 40 464 €	de 50 556,01 € à 53 952 €
Tranche 7	de 17 664,01 € à 20 220 €	de 24 420,01 € à 27 792 €	de 26 976,01 € à 30 312 €	de 33 720,01 € à 37 884 €	de 40 464,01 € à 45 456 €	de 53 952,01 € à 60 600 €
Tranche 8	de 20 220,01 € à 25 068 €	de 27 792,01 € à 34 152 €	de 30 312,01 € à 36 348 €	de 37 884,01 € à 45 432 €	de 45 456,01 € à 54 516 €	de 60 600,01 € à 72 684 €
Tranche 9	supérieur à 25 068 €	supérieur à 34 152 €	supérieur à 36 348 €	supérieur à 45 432 €	supérieur à 54 516 €	supérieur à 72 684 €

CALENDRIER 2017 DES TRANSPORTS ORGANISÉS

Transports Collectifs Organisés pour Saint-Gildas en 2017

PERIODE	DEPART	RETOUR	REGION NORD	REGION EST	REGION CENTRE- EST	REGION CENTRE- OUEST en partance du CENTRE	REGION SUD-EST	REGION SUD- OUEST	REGION CENTRE- OUEST en partance de l'OUEST
Séjour 1	Samedi 25 mars	Samedi 8 avril	OUI	OUI					
Séjour 2	Samedi 8 avril	Samedi 22 avril	OUI	OUI					
Séjour 3	Samedi 22 avril	Samedi 6 mai		OUI	OUI	OUI			
Séjour 4	Samedi 6 mai	Samedi 20 mai	OUI				OUI	OUI	OUI
Séjour 5	Samedi 20 mai	Samedi 3 juin	OUI						
Séjour 6	Samedi 3 juin	Samedi 17 juin	OUI	OUI					
Séjour 7	Samedi 17 juin	Samedi 1 juillet		OUI		OUI			
Séjour 8	Samedi 1 juillet	Samedi 15 juillet	OUI	OUI					
Séjour 9 "été"	Samedi 15 juillet	Samedi 29 juillet							
Séjour 10 "été"	Samedi 29 juillet	Samedi 12 août							
Séjour 11	Samedi 12 août	Samedi 26 août	OUI	OUI					
Séjour 12	Samedi 26 août	samedi 9 septembre		OUI	OUI				
Séjour 13	samedi 9 septembre	Samedi 23 septembre	OUI				OUI	OUI	OUI
Séjour 14	Samedi 23 septembre	Samedi 7 octobre	OUI						
Séjour 15	Samedi 7 octobre	Samedi 21 octobre		OUI					

Transports Collectifs Organisés pour Blainville en 2017

PERIODE	DEPART	RETOUR	REGION NORD	REGION EST	REGION CENTRE- EST	REGION CENTRE- OUEST en partance du CENTRE	REGION SUD-EST	REGION SUD- OUEST	REGION CENTRE- OUEST en partance de l'OUEST
Séjour 16	Samedi 15 avril	Samedi 29 avril							
Séjour 17	Samedi 24 juin	Samedi 8 juillet	OUI						
Séjour 18	Samedi 8 juillet	Samedi 22 juillet							
Séjour 19	Samedi 22 juillet	Samedi 5 août							
Séjour 20	Samedi 5 août	Samedi 19 août							
Séjour 21	Samedi 19 août	Samedi 2 septembre							
Séjour 22	Samedi 2 septembre	Samedi 16 septembre		OUI	OUI				
Séjour 23	Samedi 16 septembre	Samedi 30 septembre							

Transports Collectifs Organisés pour Sainte Maxime en 2017

PERIODE	DEPART	RETOUR	REGION NORD	REGION EST	REGION CENTRE- EST	REGION CENTRE- OUEST en partance du CENTRE	REGION SUD-EST	REGION SUD- OUEST	REGION CENTRE- OUEST en partance de l'OUEST
Séjour 24	Samedi 18 mars	Samedi 1er avril		OUI					
Séjour 25	Samedi 1er avril	Samedi 15 avril	OUI						
Séjour 26	Samedi 15 avril	Samedi 29 avril		OUI					
Séjour 27	Samedi 29 avril	Samedi 13 mai	OUI				OUI	OUI	
Séjour 28	Samedi 13 mai	Samedi 27 mai		OUI		OUI			
Séjour 29	Samedi 27 mai	Samedi 10 juin	OUI		OUI				
Séjour 30	Samedi 24 juin	Samedi 8 juillet							OUI
Séjour 31	Samedi 8 juillet	Samedi 22 juillet							
Séjour 32	Samedi 22 juillet	Samedi 5 août							
Séjour 33	Samedi 5 août	Samedi 19 août							
Séjour 34	Samedi 19 août	Samedi 2 septembre							
Séjour 35	Samedi 2 septembre	Samedi 16 septembre	OUI		OUI		OUI	OUI	
Séjour 36	Samedi 16 septembre	Samedi 30 septembre		OUI		OUI			
Séjour 37	Samedi 30 septembre	Samedi 14 octobre	OUI						
Séjour 38	Samedi 14 octobre	Samedi 28 octobre		OUI					

Transports Collectifs Organisés pour BANDOL en 2017

PERIODE	DEPART	RETOUR	REGION NORD	REGION EST	REGION CENTRE- EST	REGION CENTRE- OUEST en partance de du CENTRE	REGION SUD-EST	REGION SUD- OUEST	REGION CENTRE- OUEST en partance de l'OUEST
Séjour 39	Samedi 11 mars	Samedi 25 mars	OUI						
Séjour 40	Samedi 25 mars	Samedi 8 avril		OUI					
Séjour 41	Samedi 29 avril	Samedi 13 mai	OUI						
Séjour 42	Samedi 13 mai	Samedi 27 mai		OUI					OUI
Séjour 43	Samedi 27 mai	Samedi 10 juin	OUI		OUI		OUI	OUI	
Séjour 44	Samedi 10 juin	Samedi 24 juin				OUI			
Séjour 45	Samedi 24 juin	Samedi 8 juillet							
Séjour 46	Samedi 8 juillet	Samedi 22 juillet							
Séjour 47	Samedi 22 juillet	Samedi 5 août							
Séjour 48	Samedi 5 août	Samedi 19 août							
Séjour 49	Samedi 19 août	Samedi 2 septembre							
Séjour 50	Samedi 2 septembre	Samedi 16 septembre		OUI		OUI			
Séjour 51	Samedi 16 septembre	Samedi 30 septembre	OUI				OUI	OUI	
Séjour 52	Samedi 30 septembre	Samedi 14 octobre			OUI				
Séjour 53	Samedi 14 octobre	Samedi 28 octobre		OUI					

Transports Collectifs Organisés pour BIARRITZ en 2017

PERIODE	DEPART	RETOUR	REGION NORD	REGION EST	REGION CENTRE- EST	REGION CENTRE- OUEST en partance de du CENTRE	REGION SUD-EST	REGION SUD- OUEST	REGION CENTRE- OUEST en partance de l'OUEST
Séjour 72	Samedi 11 mars	Samedi 25 mars		OUI	OUI		OUI		
Séjour 73	Samedi 1er avril	Samedi 15 avril	OUI			OUI		OUI	
Séjour 74	Samedi 29 avril	Samedi 13 mai		OUI					
Séjour 75	Dimanche 11 juin	Dimanche 25 juin	OUI						OUI
Séjour 76	Samedi 8 juillet	Samedi 22 juillet							
Séjour 77	Samedi 22 juillet	Samedi 5 août							
Séjour 78	Samedi 5 août	Samedi 19 août							
Séjour 79	Samedi 19 août	Samedi 2 septembre							
Séjour 80	Samedi 2 septembre	Samedi 16 septembre		OUI	OUI	OUI			
Séjour 81	Samedi 23 septembre	Samedi 7 octobre	OUI				OUI	OUI	OUI
Séjour 82	Samedi 7 octobre	Samedi 21 octobre	OUI	OUI					